

Roccolo (Ròcol)

Roccolo è un gruppo di case situate sulla penultima asperità prima di arrivare al valico del Cat, sul confine tra Brembilla e Berbenno a m. 650 sul livello del mare. Per raggiungerlo si percorre la vecchia mulattiera che da Lera prosegue passando per la piana del "Fop e del Bèrghem", quindi sale al Roccolo, "posa ol Cat" e il valico di Berbenno.

Probabilmente nella località un tempo esisteva solo la struttura per la cattura degli uccelli di passaggio in località oggi chiamata Casì dove non vi erano abitanti residenti. Nel registro del 1830 Roccolo non viene citata, forse perché disabitata, ma si può desumere dalle abitazioni che la contrada sia molto più antica. Solo verso il 1850 si insediarono diversi nuclei familiari e vi rimasero fino agli anni '60. Il Roccolo oggi esibisce un'architettura rustica eccezionale, in special modo nell'ultima parte dell'abitato che ha la vista sul confine con Berbenno. La caratterizzano: la struttura valdimagnina del tetto in pietra, gli spigoli, le cucine a silter e l'omogeneità delle pietre del retro. L'ambiente circostante incontaminato le fa da preziosa cornice. Le ultime famiglie contadine della contrada sono state i Locatelli.

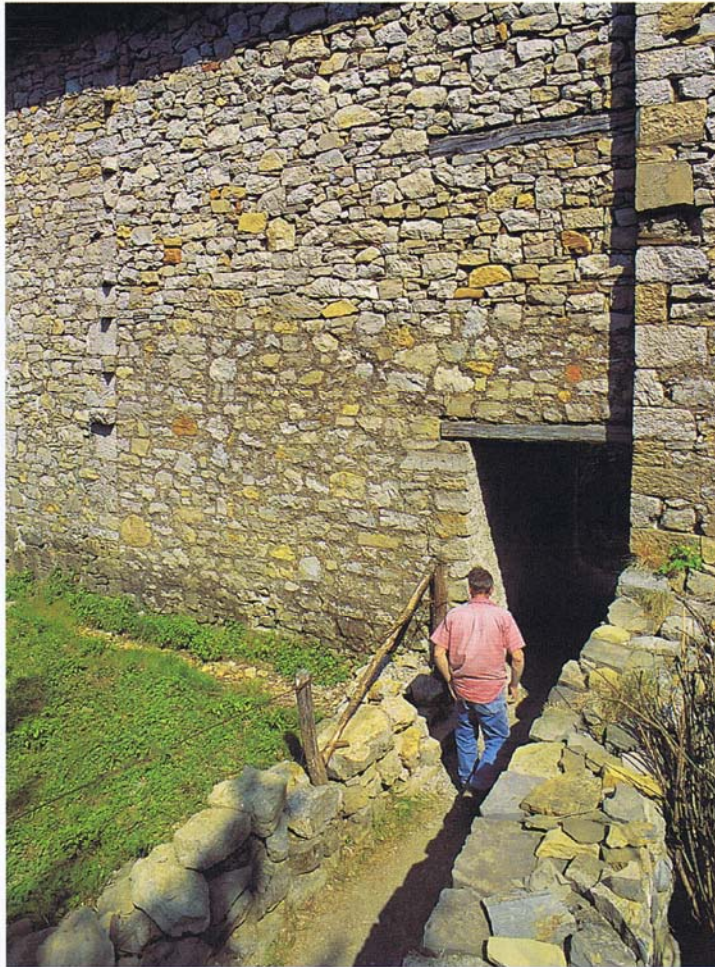

19. Veduta della contrada Lera.
20. Roccolo. Antico sottopassaggio.
21. Tipica cascina il località "Mùcc",
nella valle dei Suoli.
22. Nota sorgente ai "Mùcc".

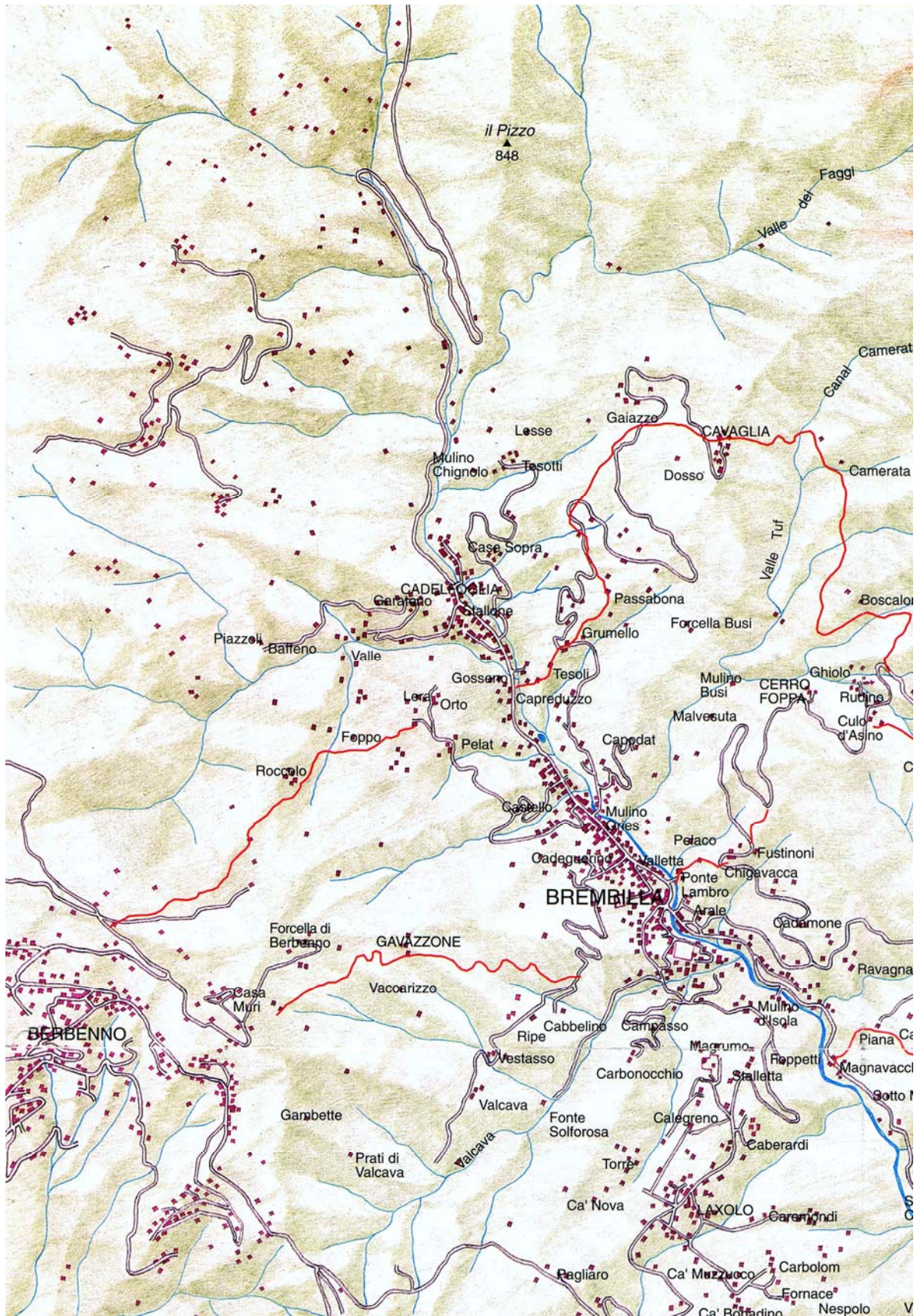

Page 113 et carte de l'ouvrage : Brembilla, Viaggio nelle 141 contrade, 1997.